Карта планируемого размещения объектов местного значения сельского поселения Кутузовский муниципального района Сергиевский Самарской области

Утверждены
решением Собрания представителей
сельского поселения Кутузовский
муниципального района Сергиевский
Самарской области
№ 25 от 06.12.2013
в редакции Решений № 40 от 20.12.2019,
№ 1 от 12.01.2023

Карта планируемого размещения объектов местного значения п. Кутузовский муниципального района Сергиевский Самарской области

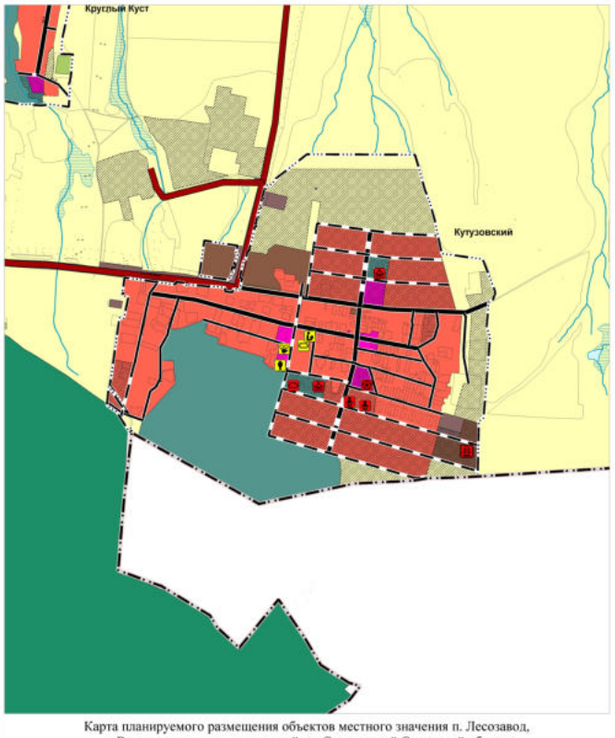

Карта планируемого размещения объектов местного значения с. Красный Городок муниципального района Сергиевский Самарской области

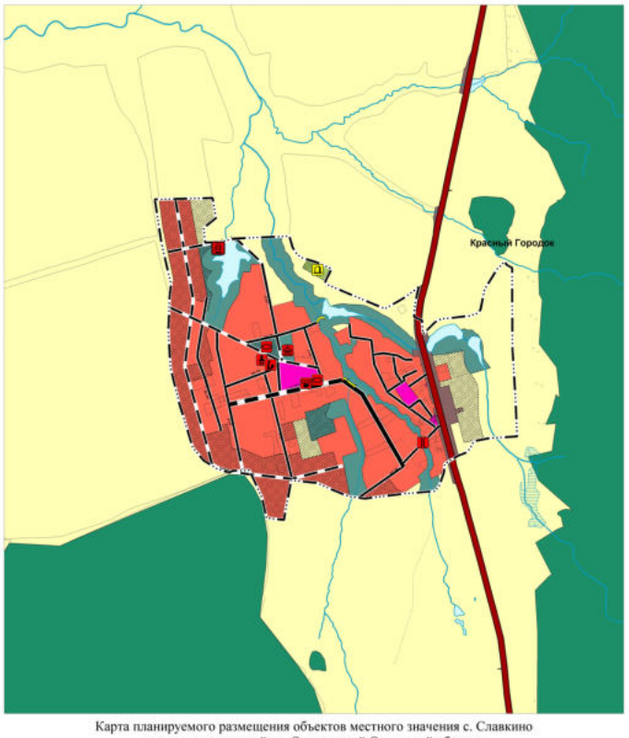

Карта планируемого размещения объектов местного значения п. Лесозавод, х. Вольница муниципального района Сергиевский Самарской области

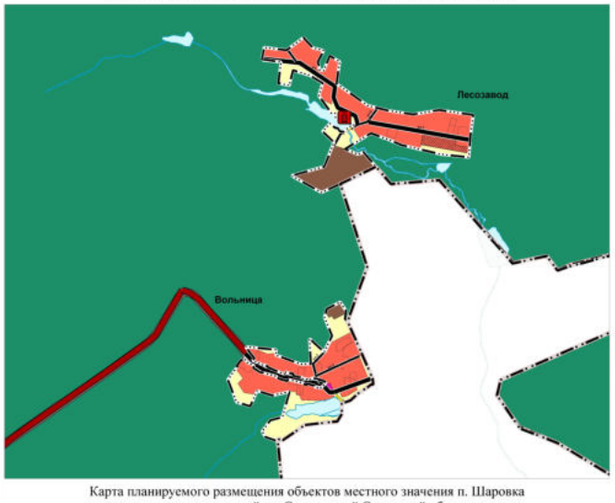

Карта планируемого размещения объектов местного значения с. Славкино муниципального района Сергиевский Самарской области

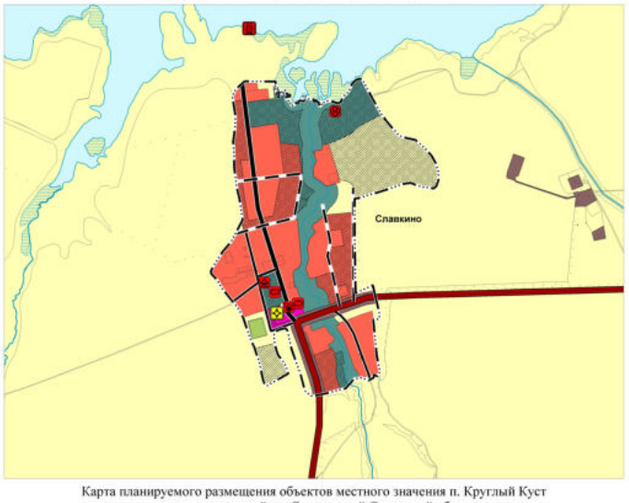

Карта планируемого размещения объектов местного значения п. Шаровка муниципального района Сергиевский Самарской области

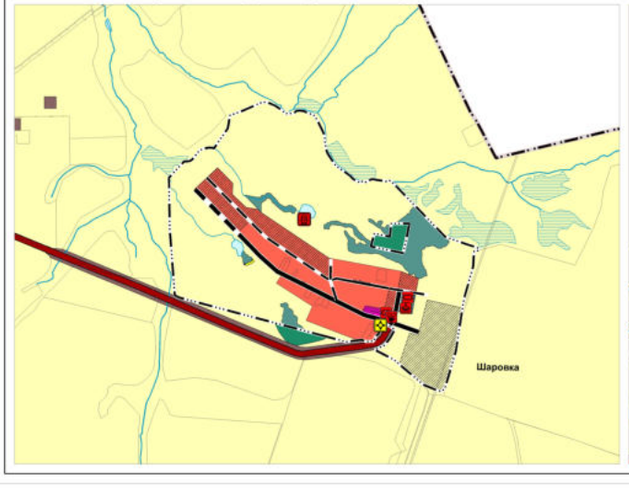

Карта планируемого размещения объектов местного значения п. Круглый Куст муниципального района Сергиевский Самарской области

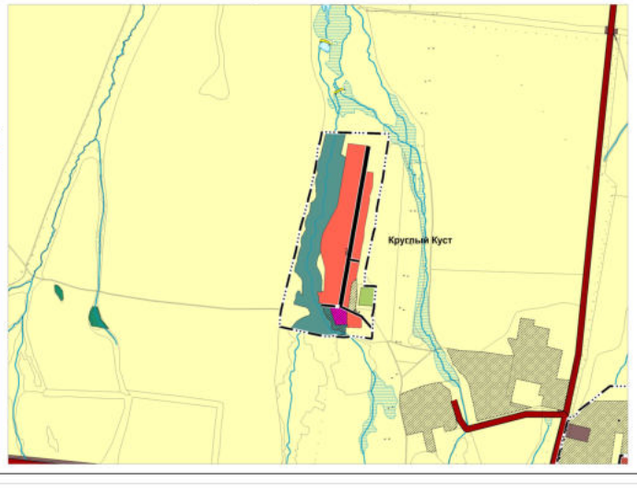

Условные обозначения

Границы единых административно-территориального деления Российской Федерации

Граница муниципального района

Граница сельского поселения

Граница населенного пункта

Функциональные зоны

Существующие | Планируемые

Жилые зоны

Общественно-деловые зоны

Производственные зоны, зоны инженерной и транспортной инфраструктур

Производственная зона

Зоны сельскохозяйственного использования

Зоны рекреационного назначения

Зона лесов

Зоны специального назначения

Объекты социальной инфраструктуры, отдыха и туризма, санаторно-курортного назначения

Объекты образования и науки

Планируемые | Реконструкция

Дошкольная образовательная организация

Общеобразовательная организация

Объекты культуры и искусства

Планируемые | Реконструкция

Объект культурно-досугового (клубного) типа

Объекты физической культуры и массового спорта

Планируемые | Реконструкция

Спортивное сооружение

Объекты здравоохранения

Планируемые | Реконструкция

Лечебно-профилактическая медицинская организация (кроме санаторно-курортной), оказывающая медицинскую помощь в стационарных условиях, ее структурное подразделение

Обособленное структурное подразделение медицинской организации, оказывающей первичную медико-санитарную помощь

Объекты отдыха и туризма

Планируемые | Реконструкция

Гостиницы и аналогичные коллективные средства размещения

Прочие объекты обслуживания

Планируемые | Реконструкция

Объект религиозной организации (объединения)

Объекты торговли, общественного питания

Непроизводственные объекты коммунально-бытового обслуживания и предоставления персональных услуг

Общественные пространства

Планируемые | Реконструкция

Парк культуры и отдыха

Предприятия промышленности, сельского и лесного хозяйства, объекты утилизации и переработки отходов производства и потребления

Предприятия и объекты сельского и лесного хозяйства, рыболовства и рыбоводства

Планируемые | Реконструкция

Предприятие по разведению молочного крупного рогатого скота, производство сырого молока

Объекты транспортной инфраструктуры

Автомобильные дороги

Существующие | Реконструкция

Автомобильные дороги федерального значения

Автомобильные дороги регионального или межмуниципального значения

Автомобильные дороги местного значения

Улично-дорожная сеть сельского населенного пункта

Существующие | Планируемые

Посетовая дорога

Главная улица

Улица в жилой застройке

Иные объекты федерального значения, регионального значения, местного значения

Объекты единой государственной системы предупреждения и ликвидации чрезвычайных ситуаций

Планируемые | Реконструкция

Объекты обеспечения пожарной безопасности (Региональный)

Места погребения

Планируемые | Реконструкция

Кладбище

Особо охраняемые природные территории

Существующие | Планируемые

Памятник природы (региональный)

Природные объекты

Поверхностные водные объекты

Существующие

Водоток (река, ручей, канал)

Водоем (озеро, пруд, обводненный карьер, водохранилище)

Болото

"ГорНИИграждапроект"	Директор института	Бундов И.Д.	
	Зам.директора по перр. планирование	Власов И.В.	
	Начальник отдела ГП и застройки	Игумнова М.А.	
Объект	Проект изменений в генеральный план сельского поселения Кутузовский муниципального района Сергиевский Самарской области		
2022 г.	Заказчик: АО "Самараинвестнефть"		Карта планируемого размещения объектов местного значения сельского поселения Кутузовский муниципального района Сергиевский Самарской области
		Изм.№	М 1:10000 Лист №2.3